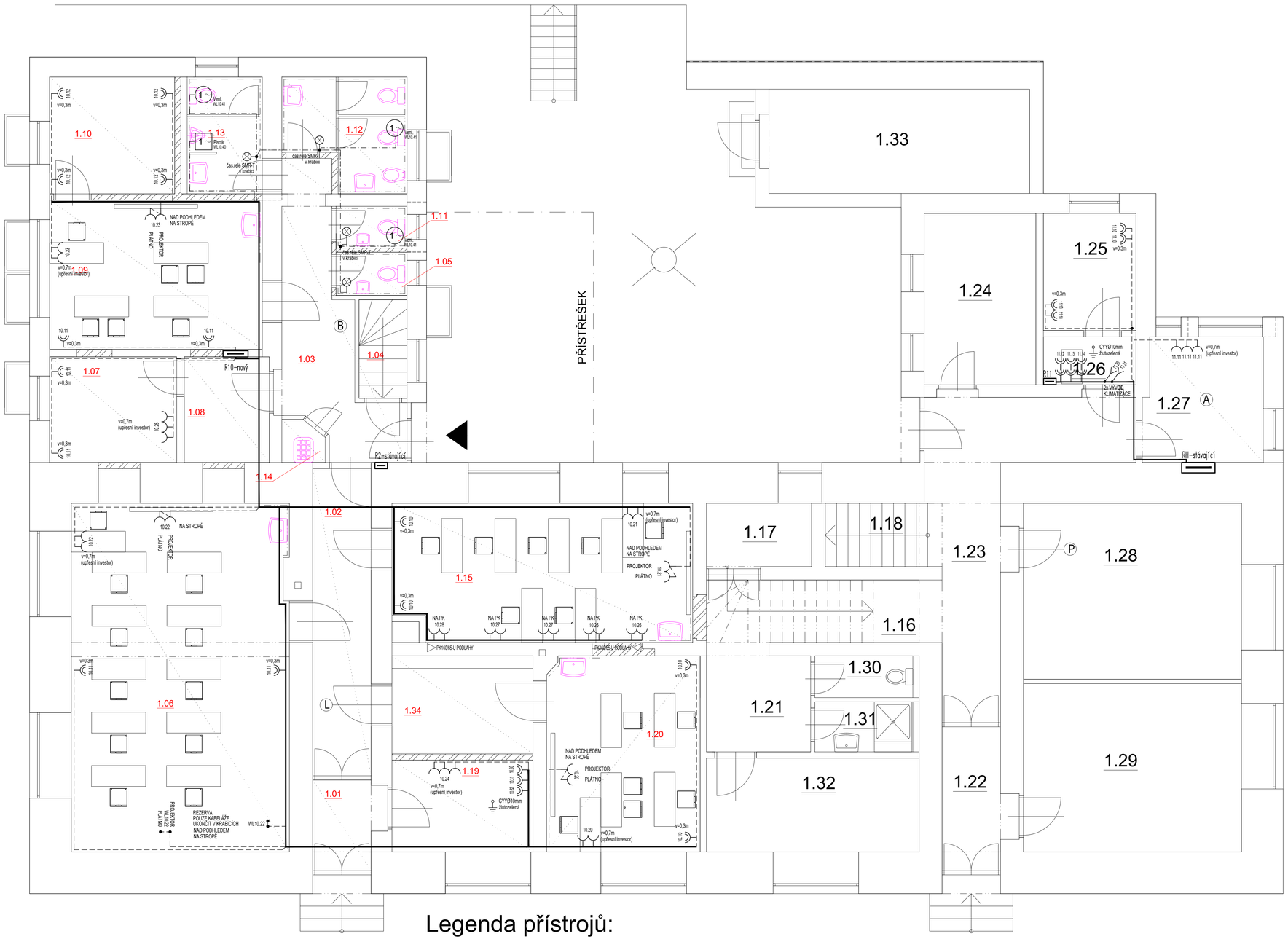

Č.M.	POPIS MÍSTNOSTI	M²	PODLAHA	STROP	STĚNA	POZN.
1.01	ZÁDVEŘÍ	3,49	KERAMICKÁ DLAŽBA	OMÍTKA ŠTUKOVÁ 50% + MALBA	OMÍTKA ŠTUKOVÁ 50% + MALBA	KERAMICKÝ SOKLÍK
1.02	CHODBA	10,31	KERAMICKÁ DLAŽBA	OMÍTKA ŠTUKOVÁ 50% + MALBA	OMÍTKA ŠTUKOVÁ 50% + MALBA	KERAMICKÝ SOKLÍK
1.03	CHODBA	11,45	KERAMICKÁ DLAŽBA	OMÍTKA ŠTUKOVÁ 50% + MALBA	OMÍTKA ŠTUKOVÁ 50% + MALBA	KERAMICKÝ SOKLÍK
1.04	SCHODIŠTĚ	2,72	BETONOVÁ MAZANINA	OMÍTKA ŠTUKOVÁ + MALBA	OMÍTKA ŠTUKOVÁ + MALBA	
1.05	WC UČITELÉ - ŽENY	1,77	KERAMICKÁ DLAŽBA	OMÍTKA ŠTUKOVÁ 50% + MALBA	OMÍTKA ŠTUKOVÁ 50% + MALBA	KERAMICKÝ OBKLAD v.1500MM
1.06	UČEBNA	43,57	PVC	AKUSTICKÝ PODHLED, SV.V.3,0M	OMÍTKA ŠTUKOVÁ 50% + MALBA	PVC SOKLÍK
1.07	SBOROVNA	7,72	PVC	OMÍTKA ŠTUKOVÁ 50% + MALBA	OMÍTKA ŠTUKOVÁ 50% + MALBA	PVC SOKLÍK
1.08	ŠATNA UČITELÉ	5,16	KERAMICKÁ DLAŽBA	OMÍTKA ŠTUKOVÁ 50% + MALBA	OMÍTKA ŠTUKOVÁ 50% + MALBA	
1.09	UČEBNA	18,26	PVC	AKUSTICKÝ PODHLED, SV.V.3,0M	OMÍTKA ŠTUKOVÁ 50% + MALBA	PVC SOKLÍK
1.10	SNOOZE	8,37	KOBEREC	OMÍTKA ŠTUKOVÁ 50% + MALBA	OMÍTKA ŠTUKOVÁ 50% + MALBA	DŘEVĚNÝ SOKLÍK
1.11	WC UČITELÉ - MUŽI	1,70	KERAMICKÁ DLAŽBA	OMÍTKA ŠTUKOVÁ 50% + MALBA	OMÍTKA ŠTUKOVÁ 50% + MALBA	KERAMICKÝ SOKLÍK
1.12	WC DÍVKY	7,05	KERAMICKÁ DLAŽBA	OMÍTKA ŠTUKOVÁ 50% + MALBA	OMÍTKA ŠTUKOVÁ 50% + MALBA	KERAMICKÝ OBKLAD v.1500MM
1.13	WC CHLAPCI	5,04	KERAMICKÁ DLAŽBA	OMÍTKA ŠTUKOVÁ 50% + MALBA	OMÍTKA ŠTUKOVÁ 50% + MALBA	KERAMICKÝ OBKLAD v.1500MM
1.14	VÝLEVKA	0,96	KERAMICKÁ DLAŽBA	OMÍTKA ŠTUKOVÁ 50% + MALBA	OMÍTKA ŠTUKOVÁ 50% + MALBA	KERAMICKÝ OBKLAD v.1500MM
1.15	UČEBNA	23,56	PVC	AKUSTICKÝ PODHLED, SV.V.3,0M	OMÍTKA ŠTUKOVÁ 50% + MALBA	KERAMICKÝ SOKLÍK
1.16	CHODBA	8,48	KERAMICKÁ DLAŽBA	OMÍTKA ŠTUKOVÁ + MALBA	OMÍTKA ŠTUKOVÁ + MALBA	KERAMICKÝ SOKLÍK
1.17	SKLAD	3,58	BET.MAZANINA	OMÍTKA ŠTUKOVÁ + MALBA	OMÍTKA ŠTUKOVÁ + MALBA	
1.18	SCHODIŠTĚ	4,25	PVC	OMÍTKA ŠTUKOVÁ + MALBA	OMÍTKA ŠTUKOVÁ + MALBA	PVC SOKLÍK
1.19	ŘEDITELNA	7,44	PVC	OMÍTKA ŠTUKOVÁ 50% + MALBA	OMÍTKA ŠTUKOVÁ 50% + MALBA	PVC SOKLÍK
1.20	UČEBNA	17,27	PVC	AKUSTICKÝ PODHLED, SV.V.3,0M	OMÍTKA ŠTUKOVÁ 50% + MALBA	PVC SOKLÍK
1.21	CHODBA	6,23	KERAMICKÁ DLAŽBA	OMÍTKA ŠTUKOVÁ + MALBA	OMÍTKA ŠTUKOVÁ + MALBA	KERAMICKÝ SOKLÍK
1.22	ZÁDVEŘÍ	5,33	KERAMICKÁ DLAŽBA	OMÍTKA ŠTUKOVÁ + MALBA	OMÍTKA ŠTUKOVÁ + MALBA	KERAMICKÝ SOKLÍK
1.23	CHODBA	17,48	KERAMICKÁ DLAŽBA	OMÍTKA ŠTUKOVÁ + MALBA	OMÍTKA ŠTUKOVÁ + MALBA	KERAMICKÝ SOKLÍK
1.24	ŠATNA PERSONÁLU	11,01	KERAMICKÁ DLAŽBA	OMÍTKA ŠTUKOVÁ + MALBA	OMÍTKA ŠTUKOVÁ + MALBA	KERAMICKÝ SOKLÍK
1.25	FEEDBACK	4,56	KERAMICKÁ DLAŽBA	OMÍTKA ŠTUKOVÁ 50% + MALBA	OMÍTKA ŠTUKOVÁ 50% + MALBA	KERAMICKÝ SOKLÍK
1.26	SKLAD	4,23	KERAMICKÁ DLAŽBA	OMÍTKA ŠTUKOVÁ + MALBA	OMÍTKA ŠTUKOVÁ + MALBA	KERAMICKÝ SOKLÍK
1.27	KANCELÁŘ HOSPODÁŘKY	8,47	PVC	OMÍTKA ŠTUKOVÁ 50% + MALBA	OMÍTKA ŠTUKOVÁ 50% + MALBA	PVC SOKLÍK
1.28	KANCELÁŘ ŘEDITELKY	22,07	PVC + KOBEREC	OMÍTKA ŠTUKOVÁ + MALBA	OMÍTKA ŠTUKOVÁ + MALBA	DŘEVĚNÝ OBKLAD v.1380MM
1.29	ŠKOLNÍ DRUŽINA	21,12	PVC + KOBEREC	OMÍTKA ŠTUKOVÁ + MALBA	OMÍTKA ŠTUKOVÁ + MALBA	ČÁSTEČNÝ DŘEVĚNÝ OBKLAD v.1370MM
1.30	WC	2,35	KERAMICKÁ DLAŽBA	OMÍTKA ŠTUKOVÁ + MALBA	OMÍTKA ŠTUKOVÁ + MALBA	KERAMICKÝ OBKLAD v.1500MM
1.31	SPRCHA	2,82	KERAMICKÁ DLAŽBA	OMÍTKA ŠTUKOVÁ + MALBA	OMÍTKA ŠTUKOVÁ + MALBA	KERAMICKÝ OBKLAD v.2000MM
1.32	KANCELÁŘ ZÁSTUPKYNĚ	11,48	PVC	OMÍTKA ŠTUKOVÁ + MALBA	OMÍTKA ŠTUKOVÁ + MALBA	PVC SOKLÍK
1.33	KOTELNA	15,63	BET.MAZANINA	OMÍTKA ŠTUKOVÁ + MALBA	OMÍTKA ŠTUKOVÁ + MALBA	
1.34	ŠATNA ŽÁCI	7,94	PVC	OMÍTKA ŠTUKOVÁ 50% + MALBA	OMÍTKA ŠTUKOVÁ 50% + MALBA	PVC SOKLÍK

Legenda přístrojů:

- spínač č.1 pod omítku 10A, IP20
- spínač č.5 pod omítku 10A, IP20
- spínač č.6 pod omítku 10A, IP20
- tlačítko se signálkou pod omítku 10A, IP20
- doplňující pospojování dle ČSN 33 2000-4-41 ed.3+Z1+Z2
- rozváděče elektro NN
- zásuvka jednonásobná pod omítku 230V/16A, IP20 ochranné clonky
- zásuvka dvojnásobná pod omítku 230V/16A, IP20 vytočená horní dutina, ochranné clonky

ROZVODNÁ SOUSTAVA : 3 NPE, AC 50Hz, 230/400V / TN-C-S

OCHRANNÁ OPATŘENÍ PRO ZAJIŠTĚNÍ BEZPEČNOSTI – OCHRANA PŘED ÚRAZEM EL.PROUDEM
DLE ČSN 33 2000-4-41 ed.3 +Z1+Z2

411.2 – ZÁKLADNÍ OCHRANA (PŘED DOTYKEM ŽIVÝCH ČÁSTÍ)
– IZOLACE, PŘEPÁŽKY NEBO KRYTY

411.3 – OCHRANA PŘI PORUŠE (PŘED DOTYKEM NEŽIVÝCH ČÁSTÍ)
411.3.1 – OCHRANNÉ UZEMNĚNÍ A OCHRANNÉ POSPOJOVÁNÍ
411.3.2 – AUTOMATICKÉ ODPOJENÍ V PŘÍPADĚ PORUCHY
411.3.3 – DOPLŇKOVÁ OCHRANA – PROUDOVÝ CHRÁNIČ

Digitálně podepsal Marek Fiala DiS.
Datum: 2025.04.29 08:23:25 +02'00'

± 0,000 = 309,80 m n.m. Bpv

Hlavní projektant: Ing. ZUZANA NOHELOVÁ	Zodp. projektant: LUTONSKÝ TOMÁŠ		
Kraj: ZLÍNSKÝ		Obec: VIZOVICE	
Investor:	DĚTSKÝ DOMOV A ZÁKLADNÍ ŠKOLA VIZOVICE, 3.KVĚTNA 528, 763 12 VIZOVICE	Datum	04/2025
akce:	ZMĚNA UŽÍVÁNÍ ČÁSTI DĚTSKÉHO DOMOVA NA ZÁKLADNÍ ŠKOLU, poz.č.549, 516/2, k.ú. Vizovice (783196)	Stupeň PD	DSP
		Formát	6xA4
objekt:	SO 01 - DĚTSKÝ DOMOV A ZÁKLADNÍ ŠKOLA	Zakázkové číslo	
profese:	D1.4 ZAŘÍZENÍ SILNOPROUDÉ A SLABOPROUDÉ ELEKTROTECHNIKY	Objekt	SO01
PŮDORYS 1.NP - ELEKTROINSTALACE		měřítko 1:50	č.výkresu D1.4-04

LUTONSKÝ TOMÁŠ
VODNÍ 1972
760 01 ZLÍN
tel.: 603 171 753
email: t.lutonsky@volny.cz
IČO: 666 03 773
DIČ: 7402044122